

MUNICIPALIDAD DE TREVELIN
HONORABLE CONCEJO DELIBERANTE
(9203) TREVELIN - CHUBUT

ORDENANZA Nº 15/95.-

VISTO: La Nota Nº 182/95 del Poder Ejecutivo Municipal y los Planos con solicitud de fraccionamiento y loteo de la Fracción 16 de la Legua 20, realizada por el Señor Roberto Crugeiro y la Señora Sonia Felech, y,

CONSIDERANDO: Que, dicha Fracción es colindante con un Barrio actual de la Zona Urbana.
Que, el Loteo realizado es una continuación del pueblo.
Que, se ha respetado el Canal de Desagües Pluviales que cruza dicha Fracción, ubicando el límite de una calle en su borde, quedando el mismo fuera del loteo.

POR ELLO: El Honorable Concejo Deliberante de Trevelin, en uso de las facultades que le confiere la Ley 3098, sanciona la presente

ORDENANZA

Artículo 1º: Apruébase el fraccionamiento y loteo de la Fracción 16 de la Legua 20, según Plano adjunto que figura como Anexo I de la presente.

Artículo 2º: Acéptase la cesión de calles y ochavas realizadas en el fraccionamiento y loteo de la Fracción 16 de la Legua 20, según Plano adjunto que figura como Anexo I de la presente.

Artículo 5º: Pase al Poder Ejecutivo Municipal para su implementación, dese a publicidad y cumplido, ARCHIVESE.

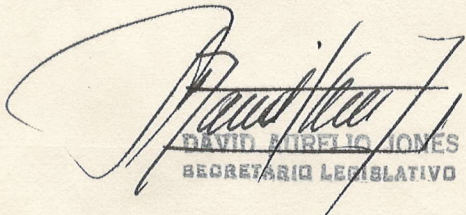
DAVID MIRELIO JONES
SECRETARIO LEGISLATIVO

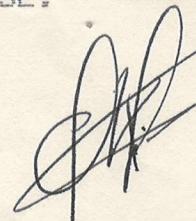
OSCAR KANSAS JONES
Presidente
Honorable Concejo Deliberante
Trevelin - Chubut

DADA EN LA SALA DE SESIONES DEL HONORABLE CONCEJO DELIBERANTE DE LA MUNICIPALIDAD DE TREVELIN EL DIA 02 DE MAYO DE 1995 Y REGISTRADA BAJO EL ACTA Nº 442.

-----POR TANTO: Tengase por Ordenanza Municipal.-----
Secretaría General de Gobierno.-----
Trevelin Chubut, 09 de Mayo de 1.995.-----

EURLYN KELLY EVANS
Sec. General de Gobierno
Municipalidad de Trevelin



MIGUEL HERALDO MEDINA
Intendente Municipal
Trevelin - Chubut

00420

PROVINCIA DEL CHUBUT
DEPARTAMENTO: FUTA LEUFU-08
LUGAR: PUEBLO DE TREVELIN
INMUEBLE: FRACC. 16 del LOTE 20

PARTIDA
10678

OBJETO: Mensura particular con
Fraccionamiento
PROPIETARIOS:

Roberto Enrique CRUGEIRO
y Sonia María PELECH

DOMINIO:

Mat. (08-38) 24334

ANTECEDENTES

CROQUIS DE LOCALIZACION

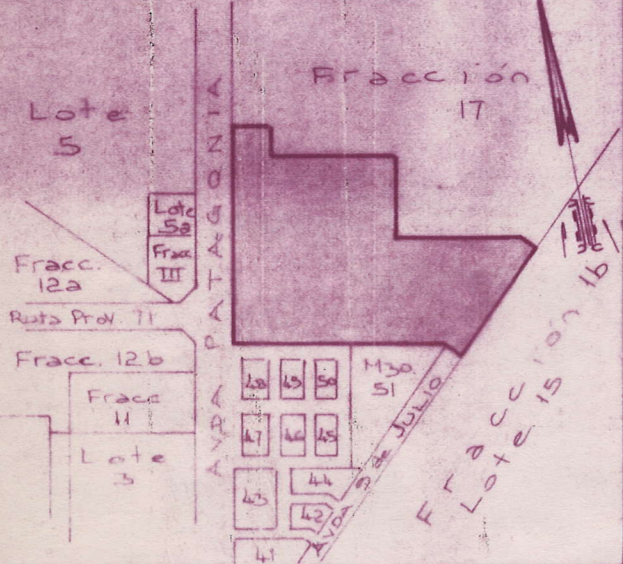

Roberto Enrique CRUGEIRO
D.N.I. 7.615.472

Sonia María PELECH
D.N.I. 13.814.525

PROTOCOLO
DE PLANOS

TOMO	FOLIO

ORDENANZA N° 15/95.-

ANEXO N° I.-

[Signature]
DAVID AURELIO JONES
 SECRETARIO LEGISLATIVO

[Signature]
OSCAR KANSAS JONES
 Presidente
 Honorable Concejo Deliberante
 Trevelin - Chubut

Fecha de Mensura: NOVIEMBRE 1994

[Signature]
Roberto Osmar VILA
 Agrimensor
 Mat. Prof. 12 C. e Inf. Terr. 110
 Ameghino 116 ESQUEL

EXPEDIENTE

PLANO N°

PLANO SEGUN MENSURA ESCALA 1:3000

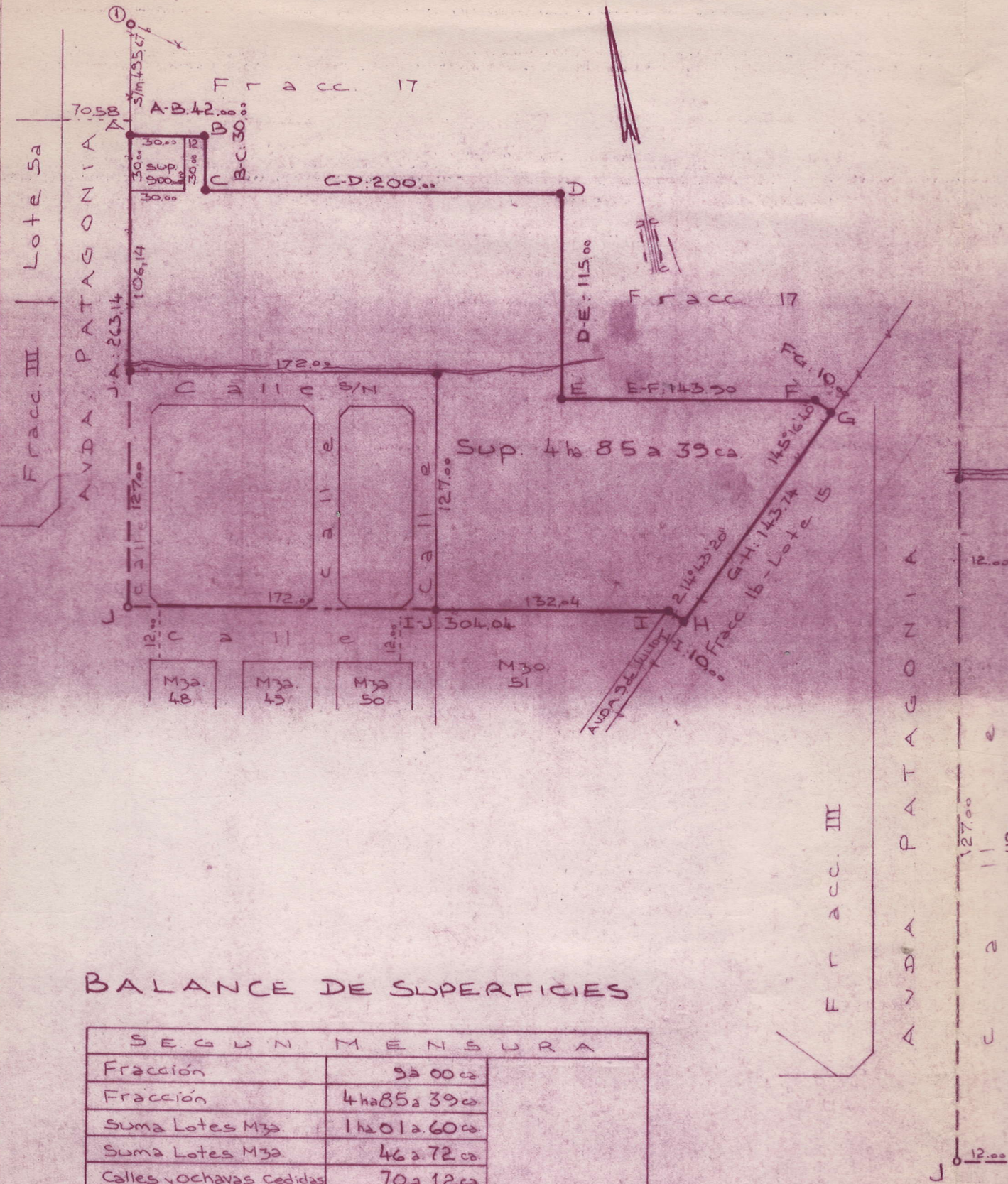

BALANCE DE SUPERFICIES

SEGUN MENSURA	
Fracción	9a 00ca
Fracción	4ha 85a 39ca
Suma Lotes M30	1ha 01a 60ca
Suma Lotes M30	46a 72ca
Calles y ochavas cedidas	70a 12ca
TOTAL	7ha 12a 83ca
SEGUN TITULO	
Fracción 16	7ha 12a 59ca
DIFERENCIA EN MAS	24ca

DETALLE DE OCHAVA ESCALA 1:200

