



## ORDENANZA N° 2.425/24

**Otorgar Excepción a la Ordenanza Municipal N° 2.118/23 (Plan de Desarrollo Territorial 2.023) en lo que respecta a superficie, lados mínimos y cesión obligatoria de Reserva Fiscal, aceptando el pago dinerario equivalente a la misma – Contreras, Norma**

### VISTO:

La Ley Provincial XVI N° 46 de Corporaciones Municipales; la Ordenanza N° 2.118/23 – Plan de Desarrollo Territorial 2.023; el Expediente OP-16/24 del Honorable Concejo Deliberante de Trevelin; y el Despacho de Comisión de Obras Públicas N° 474/24; Y,

### CONSIDERANDO:

Que, la Ley Provincial XVI N° 46 de Corporaciones Municipales, Artículo 30°, establece que corresponde al Concejo Deliberante en el ejercicio de sus facultades constitucionales, sanciona las Ordenanzas y disposiciones pertinentes.

Que, la Ordenanza Municipal N° 2.118/23, Título II, Capítulo VII, **CONDICIONES PARTICULARES PARA LAS ZONAS DE REGULACIÓN GENERAL**, Sección 1 “Condiciones Particulares de las Zonas de Regulación General en el Área Urbana”, Subsección 3 “Condiciones Particulares para la Zona Residencial 2”, VII.4, “Indicadores”, determina que, en los parcelamientos de dicha zona, el lado mínimo será de QUINCE METROS (15,00 mts) y que la superficie mínima será de CUATROCIENTOS CINCUENTA METROS CUADRADOS (450 m2).

Que, la Ordenanza Municipal N° 2.118/23 (Plan de Desarrollo Territorial 2.023), en su inciso VI. 23.2 establece las condiciones que se deberán cumplir en caso que el HCD otorgue una excepción a la cesión obligatoria de Reserva Fiscal y /o Espacio Verde y acepte la sustitución de transferencia de inmueble por el pago dinerario de la misma.

Que, mediante Nota N° 990/24, ingresada al HCD, la Sra. CONTRERAS, B. NORMA D.N.I N° 11.354.754 solicita la excepción a lo establecido en el ANEXO I de la Ordenanza Municipal N° 2.118/23 (Plan de Desarrollo Territorial 2.023), Título II, Capítulo VII, **CONDICIONES PARTICULARES PARA LAS ZONAS DE REGULACIÓN GENERAL**, Sección 1 “Condiciones Particulares de las Zonas de Regulación General en el Área Urbana”, Subsección 3 “Condiciones Particulares para la Zona Residencial 2”, VII.4, “Indicadores”, en lo que respecta a la superficie y lado mínimos, para el inmueble identificado catastralmente como Ejido 38, Circunscripción 1, Sector 3, Macizo 26, Parcela 2;

Que, mediante Nota N° 956/24, ingresada al HCD, la Secretaria de Obras Publicas de la Municipalidad de Trevelin manifestó que respecto a la opinión y factibilidad técnica; esta secretaria no presenta objeción al pedido efectuado por la Sra. CONTRERAS, B. NORMA D.N.I N° 11.354.754 sobre el pedido de excepción a superficie y lados mínimos para el fraccionamiento de la parcela denominada catastralmente como; Ejido 38, Circunscripción 1, Sector 3, Macizo 26, Parcela 2, según consta en el anteproyecto de mensura que como **ANEXO I**, forma integrante de la presente Ordenanza.

  
**FABIO DURANDO**  
Secretario Legislativo  
H.C.D. Trevelin - Chubut

  
**CLAUDIA GARITANO**  
Presidenta  
H.C.D. Trevelin - Chubut

ORDENANZA N° 2.425/24 – Dada en la Sala de Sesiones del Honorable Concejo Deliberante de Trevelin, el día 04 de diciembre del año 2.024, en la XVI Sesión Ordinaria del año 2.024. Registrada bajo Acta N° 19/24. -----



Que, mediante Nota N° 990/24, ingresada al HCD, la Sra. CONTRERAS, B. NORMA D.N.I N° 11.354.754, también solicita realizar el pago de Reserva Fiscal correspondiente a la parcela denominada catastralmente como; Ejido 38, Circunscripción 1, Sector 3, Macizo 24, Parcela 2.

Que, mediante Nota N° 1089/24, ingresada al HCD, la Secretaria de Obras Publicas de la Municipalidad de Trevelin manifestó su no objeción al respecto e informó la superficie que correspondería ceder en concepto de reserva fiscal sobre el fraccionamiento de la Parcela 2, Macizo 24, Sector 3, Circunscripción 1, Ejido 38.

Que, mediante las Notas N° 1105/24, N° 1111/24 y 1114/24 ingresadas al HCD, los Corredores Públicos Inmobiliarios matriculados en el Colegio de Corredores Inmobiliarios del Chubut (COCICH): Martillero Publico y Corredor Público Inmobiliario, Marcelo Martínez, titular Mat. Prov. N° 24 y 39 respectivamente, María Migueles, Titular Mat. Prov. N° 37 y Francisco Martín Fernández, Titular Mat. Prov. N° 389, han remitido al Honorable Concejo Deliberante de la Municipalidad de Trevelin las tasaciones inmobiliarias solicitadas sobre la superficie correspondiente a sesión obligatoria en concepto de Reserva Fiscal del inmueble denominado catastralmente como: Parcela 2, Macizo 24, Sector 3, Circunscripción 1, Ejido 38, que según informe remitido por la Secretaria de Obras Publicas de la Municipalidad de Trevelin es de 1.373,40 m<sup>2</sup>, dando como resultado el promedio de las tres tasaciones el monto total de \$ **14.870.800 (CATORCE MILLONES OCHOCIENTOS SETENTA MIL OCHOCIENTOS)**.

Que, el Cuerpo Legislativo del Honorable Concejo Deliberante de la Municipalidad de Trevelin se expide de lo expuesto precedentemente a fin de sancionar la presente normativa.

#### **POR ELLO:**

El Honorable Concejo Deliberante de Trevelin, en uso de las facultades que le confiere la Ley XVI N° 46 de Corporaciones Municipales, sanciona la presente:

### **ORDENANZA**

**Artículo 1°: OTORGAR** Excepción a la Ordenanza Municipal N° 2.118/23 (Plan de Desarrollo Territorial 2.023), ANEXO I, Título II, Capítulo VII, CONDICIONES PARTICULARES PARA LAS ZONAS DE REGULACIÓN GENERAL, Sección 1 "Condiciones Particulares de las Zonas de Regulación General en el Área Urbana", Subsección 3 "Condiciones Particulares para la Zona Residencial 2", VII.4, "Indicadores", en lo que respecta a superficie y lado mínimos para la Parcela 2, Macizo 26, Sector 3, Circunscripción 1, Ejido 38, perteneciente a la Sra. CONTRERAS, B. NORMA D.N.I N° 11.354.754, según anteproyecto de mensura que como **ANEXO I**, forma integrante de la presente Ordenanza.

**Artículo 2°: OTORGAR** Excepción a la Ordenanza Municipal N° 2.118/23 (Plan de Desarrollo Territorial 2.023), en lo que respecta a la cesión obligatoria de Reserva Fiscal y aceptar el pago dinerario equivalente a la misma, en los términos establecidos en la Ordenanza Municipal N° 2.118/23 (Plan de Desarrollo Territorial 2.023), en su inciso VI. 23.2 para la Parcela 2, Macizo 24, Sector 3, Circunscripción 1, Ejido 38: (Sup. 1.373,40 m<sup>2</sup>), perteneciente a la Sra. CONTRERAS, B. NORMA D.N.I N° 11.354.754.

  
**FABIO DURANDO**  
Secretario Legislativo  
H.C.D. Trevelin - Chubut

  
**CLAUDIA GARITANO**  
Presidenta  
H.C.D. Trevelin - Chubut

ORDENANZA N° 2.425/24 – Dada en la Sala de Sesiones del Honorable Concejo Deliberante de Trevelin, el día 04 de diciembre del año 2.024, en la XVI Sesión Ordinaria del año 2.024. Registrada bajo Acta N° 19/24. -----



**Artículo 3°: FIJAR** el valor de la operación determinada en el Artículo 2° de la presente Ordenanza en un total de **22.031 (VEINTIDÓS MIL CON TREINTA Y UNO) MÓDULOS MUNICIPALES**, según valores y cálculos que como **ANEXO II**, forman parte integrante de la presente Ordenanza.

**Artículo 4°: ESTABLECER** que la Sra. CONTRERAS, B. NORMA D.N.I N° 11.354.754 deberá abonar el total de **TOTAL DE 1.111 (MIL CIENTO ONCE) MÓDULOS MUNICIPALES**, en concepto de gastos administrativos, surgidos de los honorarios profesionales correspondientes a las tres tasaciones inmobiliarias, según valores y cálculos que como **ANEXO III**, forman parte integrante de la presente Ordenanza.

**Artículo 5°: AUTORIZAR** al Departamento Ejecutivo Municipal a realizar el convenio de pago correspondiente a la operación de la presente normativa y demás actos administrativos vinculados, según lo establecido en la Ordenanza Municipal N° 2.118/23 (Plan de Desarrollo Territorial 2.023), en su inciso VI. 23.2, estableciendo que el propietario abonará el total del monto establecido en los Artículos 3° y 4° de la presente Ordenanza, en un plazo no mayor a **12 (DOCE) MESES**.

**Artículo 6°: ESTABLECER** que el monto a abonar quedará establecido en el correspondiente convenio de pago en Módulos Municipales. El valor en pesos se cuantificará al valor vigente en pesos del Módulo Municipal al momento de pago de la cuota correspondiente.

**Artículo 7°: ESTABLECER** que el Departamento Ejecutivo Municipal deberá especificar en el convenio de pago que la mora en las cuotas será automática y que en caso de mora el propietario deberá abonar el doble de la cantidad de módulos correspondientes a la cuota que se estuviese pagando fuera de término.

**Artículo 8°: DETERMINAR un plazo de SESENTA (60) DÍAS** corridos, computados a partir de la promulgación de la presente Ordenanza, para efectuar la suscripción del correspondiente Convenio de Pago en el Departamento Ejecutivo Municipal, el cual tendrá por objeto instrumentar y cumplimentar lo prescripto en la presente Ordenanza.

**Artículo 9°: ESTIPULAR** que el incumplimiento de los plazos perentorios dispuesto en los Artículos 5° y 8° producirá la caducidad de la presente Ordenanza y de los instrumentos legislativos y administrativos concordantes, debiendo cumplimentarse de forma obligatoria e inmediata lo establecido respecto al pago de los costos administrativos.

**Artículo 10°: ELEVAR** la presente al Departamento Ejecutivo Municipal y a la solicitante, para su conocimiento y efectos pertinentes.

**Artículo 11°: Regístrese, Comuníquese, Publíquese y Cumplido, Archívese.**

  
**FABIO DURANDO**  
Secretario Legislativo  
H.C.D. Trevelin - Chubut

  
**CLAUDIA GARITANO**  
Presidenta  
H.C.D. Trevelin - Chubut



HOJA 1/4  
ANEXO I

**Otorgar Excepción a la Ordenanza Municipal N° 2.118/23 (Plan de Desarrollo Territorial 2.023) en lo que respecta a superficie, lados mínimos y cesión obligatoria de Reserva Fiscal, aceptando el pago dinerario equivalente a la misma – Contreras, Norma**

PROVINCIA DEL CHUBUT DEPARTAMENTO: FUTALEUFÚ-08 LUGAR: Ejido 38 (TREVELIN), Circunscripción 1, Sector 3. INMUEBLE: ① Parcela 2, Macizo 24. ② Parcela 2, Macizo 26. OBJETO: Mensura Particular con Fraccionamiento. PROPIETARIA: <b>Norma Beatriz CONTRERAS</b>		Partida N° Mzo. 24 Parc. 16 a 33 P.I. 225143 al 225160 Mzo. 26 Parc. 17 a 30 P.I. 225161 al 225174						
DOMINIO: ① MATRICULA (08-38)105.173      Fecha: 07/08/2008 ② MATRICULA (08-38)105.176      Fecha: 07/08/2008								
ANTECEDENTES: Plano T°221 F°32, Exptes. P.146-71; P.294-71; P.318-71; P.390-81, P.464-90, P.079-06 y P.446-19.								
CROQUIS DE LOCALIZACION 		 Norma Beatriz CONTRERAS D.N.I. N°11.354.755 Calle Av. San Martín y John Murray Thomas -TREVELIN-						
		<table border="1"> <tr> <th>PROTOCOLO DE PLANOS</th> <th>TOMO</th> <th>FOLIO</th> </tr> <tr> <td></td> <td></td> <td></td> </tr> </table>	PROTOCOLO DE PLANOS	TOMO	FOLIO			
PROTOCOLO DE PLANOS	TOMO	FOLIO						
FECHA DE MENSURA: Julio de 2024  Mario Omar ROBERTS Agrimensor Mat.Prof. N°139-Insc.Catastro N°273 Brown N°742-Esquel-		<table border="1"> <tr> <th>EXPEDIENTE</th> <th>PLANO N°</th> </tr> <tr> <td><b>P.430-24</b></td> <td></td> </tr> </table>	EXPEDIENTE	PLANO N°	<b>P.430-24</b>			
EXPEDIENTE	PLANO N°							
<b>P.430-24</b>								

**FABIO DURANDO**  
Secretario Legislativo  
H.C.D. Trevelin - Chubut

**CLAUDIA GARITANO**  
Presidenta  
H.C.D. Trevelin - Chubut

ORDENANZA N° 2.425/24 – Dada en la Sala de Sesiones del Honorable Concejo Deliberante de Trevelin, el día 04 de diciembre del año 2.024, en la XVI Sesión Ordinaria del año 2.024. Registrada bajo Acta N° 19/24. -----



HOJA 2/4  
ANEXO I

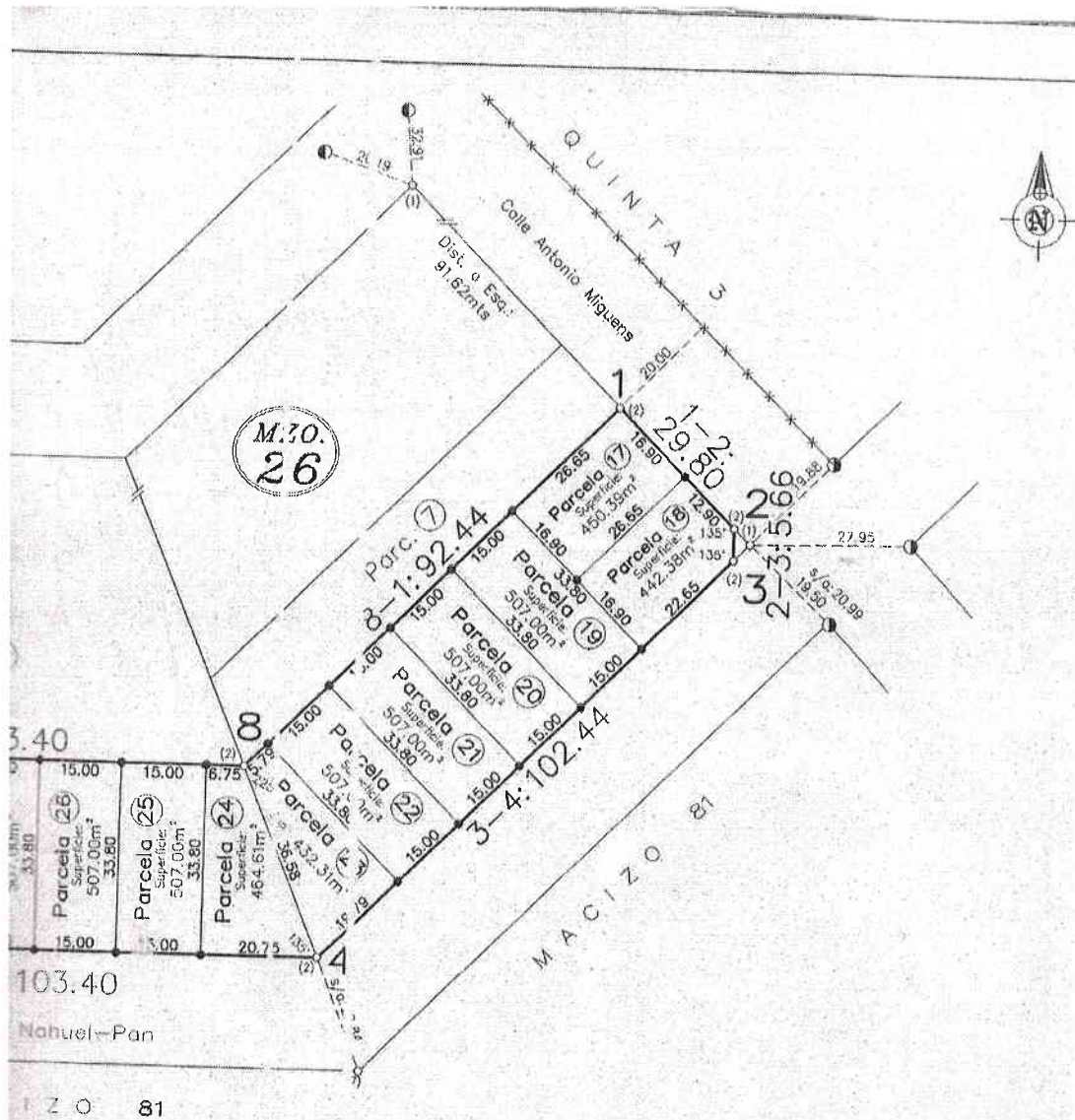

BALANCE DE SUPERFICIES: ( en m<sup>2</sup> )

SEGÚN MENSURA	
Parcela 17	450.39
Parcela 18	442.38
Parcela 19	507.00
Parcela 20	507.00
Parcela 21	507.00
Parcela 22	507.00
Parcela 23	32.31
Parcela 24	64.61
Parcela 25	507.00
Parcela 26	507.00
Parcela 27	507.00
Parcela 28	507.00
Parcela 29	442.38
Parcela 30	450.39
<b>T o t a l</b>	<b>6738.46</b>
<b>SEGÚN TÍTULO</b>	
Parcela 2 - Mzo 26	6738.61
Diferencia en menos	0.15

REFERENCIAS:

- (1) Mojón de hierro #12mm. encontrado, origen Expte. P.079-06.
- (2) Mojón de hierro #10mm. encontrado origen Expte. P.079-06.
- (3) Mojón de hierro #12mm. encontrado origen Expte. P.464-90.
- (4) Mojón de hierro #8mm. encontrado origen Expte. P.483-93.
- (5) Mojón de hierro #10mm. encontrado origen Expte. P.038-14.
- (6) Mojón de hierro #16mm. encontrado origen Expte. P.048-05.
- (7) Mojón de hierro #10mm. encontrado origen Expte. P.230-19.

- Mojón de hierro #1cm. colocado.
- ⊕ Columnas de hierro red eléctrica
- ⊙ Poste de madera alambrado.
- ⊙ Poste de madera red telefonica
- ⊙ Poste de madera red eléctrica
- \* x Alambrado.

NOTAS:

- ① Las medidas lineales están expresadas en metros.-
- ② Los ángulos no indicados son rectos o de 270°.-
- ③ El título consigna erróneamente Localidad de Carcovado siendo el correcto Localidad de Trevelin.

RESTRICCIÓN AL DOMINIO:

- ④ La transferencia de dominio de las Parcelas que surgen de la presente mensura quedan supeditadas a lo establecido por la Ordenanza N°2118/23 Art.VI.24 en lo referente a la obligatoriedad de dotación de servicios de infraestructura mínima. Previo a la constitución de derechos reales, deberá adjuntarse certificado municipal de dicho cumplimiento.
- ⑤ La transferencia de dominio de las Parcelas que surgen de la presente mensura, quedan supeditadas al cumplimiento de la Ley Provincial L-N°36 (antes 1425) Disp. 13/96 DGCeIT.

**FABIO DURANDO**  
Secretario Legislativo  
H.C.D. Trevelin - Chubut

**CLAUDIA GARITANO**  
Presidenta  
H.C.D. Trevelin - Chubut

ORDENANZA N° 2.425/24 - Dada en la Sala de Sesiones del Honorable Concejo Deliberante de Trevelin, el día 04 de diciembre del año 2.024, en la XVI Sesión Ordinaria del año 2.024. Registrada bajo Acta N° 19/24.



HOJA 3/4  
ANEXO I

PLANO SEGÚN MENSURA

Escala: 1:1000

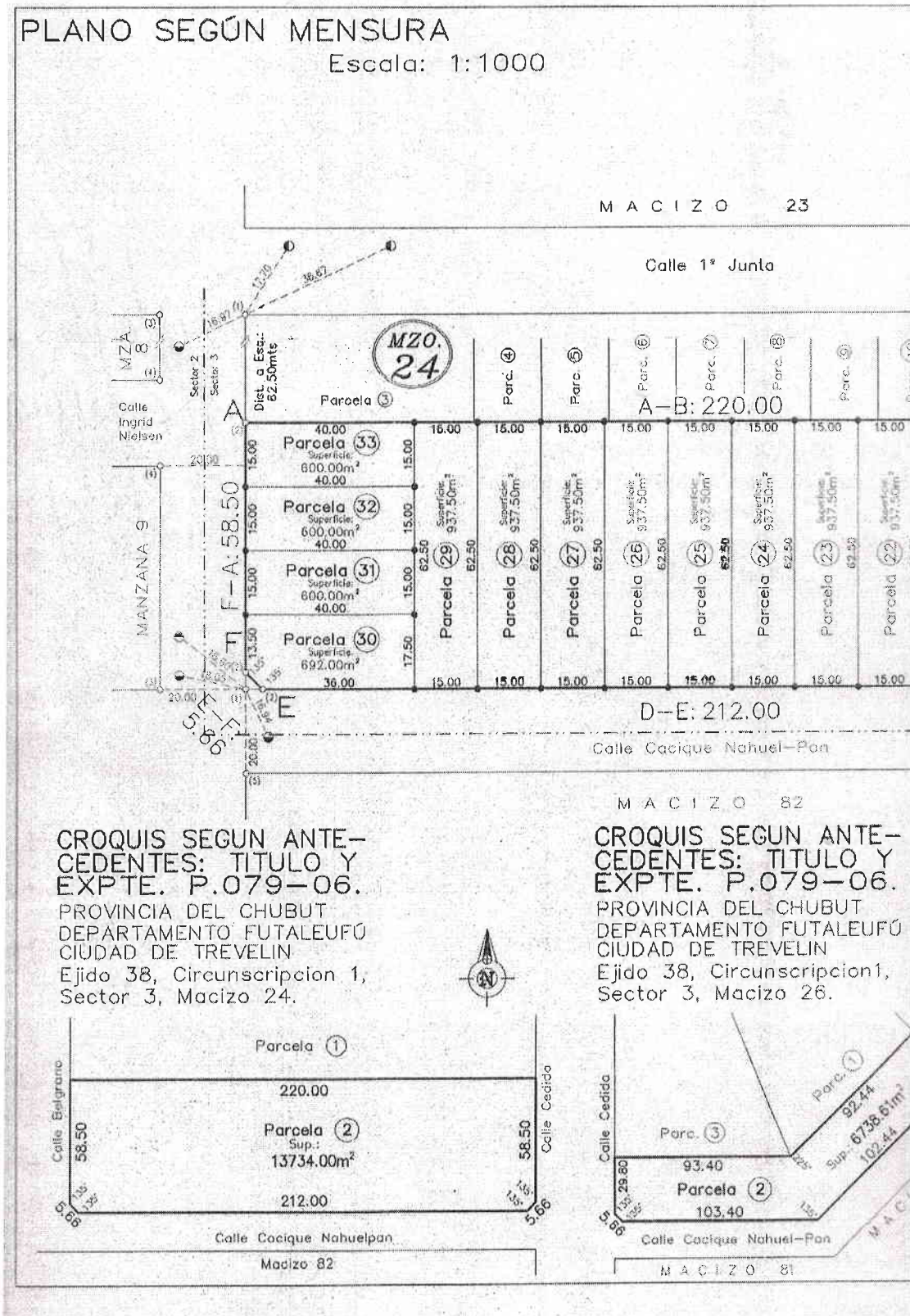

**FABIO DURANDO**  
 Secretario Legislativo  
 H.C.D. Trevelin - Chubut

**CLAUDIA GARITANO**  
 Presidenta  
 H.C.D. Trevelin - Chubut

ORDENANZA N° 2.425/24 – Dada en la Sala de Sesiones del Honorable Concejo Deliberante de Trevelin, el día 04 de diciembre del año 2.024, en la XVI Sesión Ordinaria del año 2.024. Registrada bajo Acta N° 19/24.



HOJA 4/4  
ANEXO I

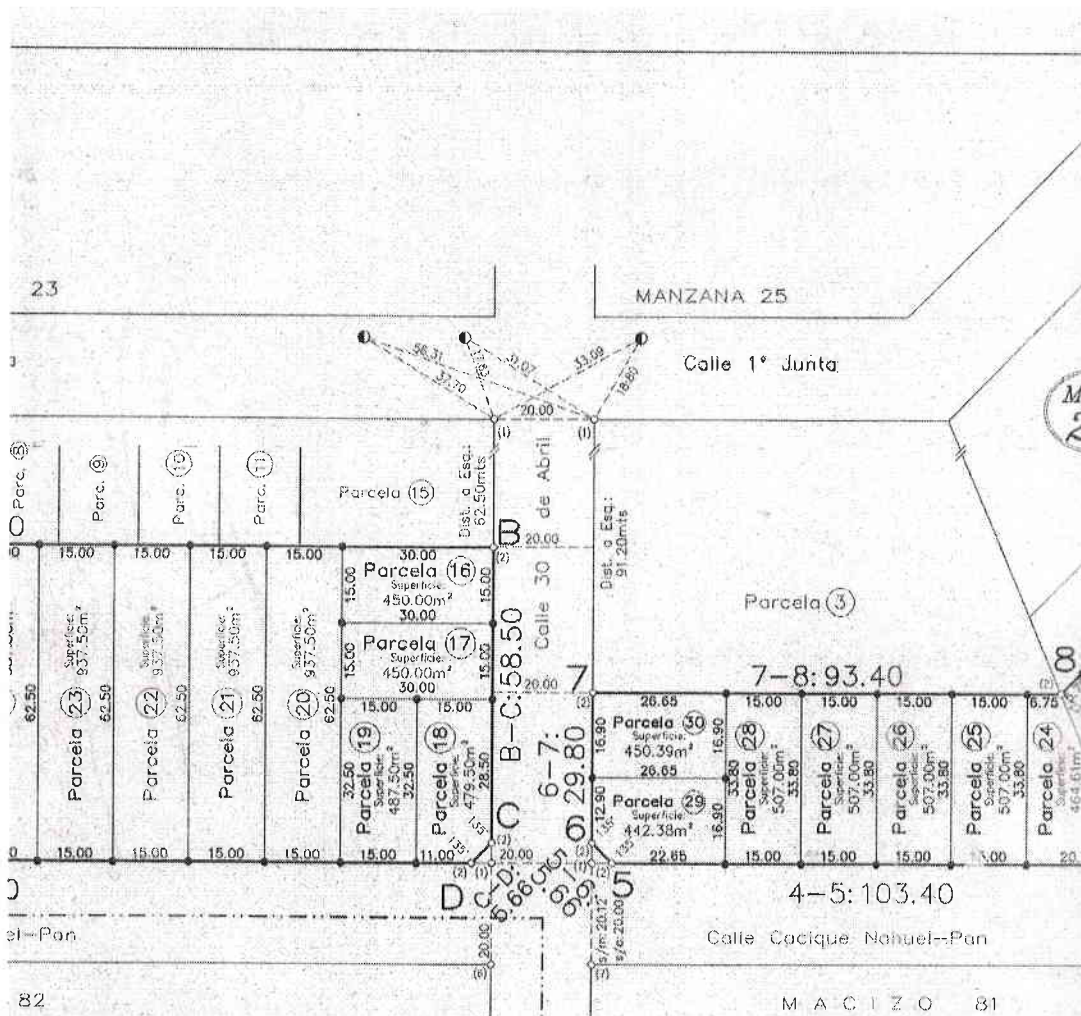

IN ANTE-  
TITULO Y  
179-06.  
CHUBUT  
FUTALEUFÚ  
TREVELIN  
Inscripción 1,  
n° 26.

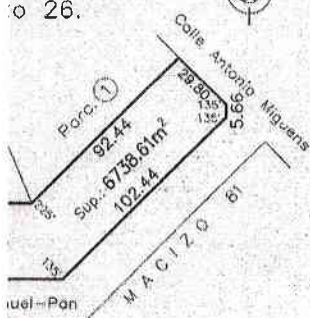

BALANCE DE SUPERFICIES ( en m<sup>2</sup>)

SEGÚN MENSURA	
Parcela 16	450.00
Parcela 17	450.00
Parcela 18	479.50
Parcela 19	487.50
Parcela 20	937.50
Parcela 21	937.50
Parcela 22	937.50
Parcela 23	937.50
Parcela 24	937.50
Parcela 25	937.50
Parcela 26	937.50
Parcela 27	937.50
Parcela 28	937.50
Parcela 29	937.50
Parcela 30	692.00
Parcela 31	600.00
Parcela 32	600.00
Parcela 33	600.00
<b>T o t a l</b>	<b>13734.00</b>
SEGÚN TITULO	
Parcela 2 - Mzo 24	13734.00
Diferencia en menos	00.00

BALANCE DE SUPERFICIES ( en m<sup>2</sup>)

SEGÚN MENSURA	
Parcela 17	450.00
Parcela 18	479.50
Parcela 19	487.50
Parcela 20	937.50
Parcela 21	937.50
Parcela 22	937.50
Parcela 23	937.50
Parcela 24	937.50
Parcela 25	937.50
Parcela 26	937.50
Parcela 27	937.50
Parcela 28	937.50
Parcela 29	937.50
Parcela 30	692.00
<b>T o t a l</b>	<b>13734.00</b>
SEGÚN TITULO	
Parcela 2 - Mzo 26	13734.00
Diferencia en menos	00.00

**FABIO DURANDO**  
Secretario Legislativo  
H.C.D. Trevelin - Chubut

**CLAUDIA GARITANO**  
Presidenta  
H.C.D. Trevelin - Chubut

ORDENANZA N° 2.425/24 - Dada en la Sala de Sesiones del Honorable Concejo Deliberante de Trevelin, el día 04 de diciembre del año 2.024, en la XVI Sesión Ordinaria del año 2.024. Registrada bajo Acta N° 19/24.



HOJA 1/2  
ANEXO II

**Otorgar Excepción a la Ordenanza Municipal N° 2.118/23 (Plan de Desarrollo Territorial 2.023) en lo que respecta a superficie, lados mínimos y cesión obligatoria de Reserva Fiscal, aceptando el pago dinerario equivalente a la misma – Contreras, Norma**

Cálculo del Valor a abonar en concepto de pago dinerario equivalente a la fracción correspondiente a la cesión obligatoria de Reserva Fiscal por el fraccionamiento del inmueble denominado catastralmente como: Parcela 2, Macizo 24, Sector 3, Circunscripción 1, Ejido 38: (Sup. 1.373,40 m<sup>2</sup>), perteneciente a la Sra. CONTRERAS, B. NORMA D.N.I N° 11.354.754, según promedio de tres (3) tasaciones inmobiliarias realizadas por Corredores Públicos Inmobiliarios matriculados por el Colegio de Corredores Inmobiliarios del Chubut.

a) Tasación inmobiliaria de la fracción correspondiente a la cesión obligatoria de Reserva Fiscal por el fraccionamiento del inmueble denominado catastralmente como: Parcela 2, Macizo 24, Sector 3, Circunscripción 1, Ejido 38: (Sup. 1.373,40 m<sup>2</sup>).

- **Tasación 1:** Marcelo Martínez inmobiliaria y constructora, Marcelo Martínez, Martillero Público y Corredor inmobiliario, Titular Mat. Prov. N° 24 y N° 39 respectivamente. Foja 17 del Expte. OP-16/24 del HCD de Trevelin. Cotización de la fracción correspondiente a la cesión obligatoria de Reserva Fiscal por el fraccionamiento del inmueble denominado catastralmente como: Parcela 2, Macizo 24, Sector 3, Circunscripción 1, Ejido 38: (Sup. 1.373,40 m<sup>2</sup>), **\$ 15.400.000 (QUINCE MILLONES CUATROCIENTOS MIL PESOS).**
- **Tasación 2:** AM - Estudio Jurídico Inmobiliario, María Migueles, Titular Mat. Prov. N° 37. Foja 19 del Expte. OP-16/24 del HCD de Trevelin. Cotización de la fracción correspondiente a la cesión obligatoria de Reserva Fiscal por el fraccionamiento del inmueble denominado catastralmente como: Parcela 2, Macizo 24, Sector 3, Circunscripción 1, Ejido 38: (Sup. 1.373,40 m<sup>2</sup>), **\$ 14.900.000 (CATORCE MILLONES NOVECIENTOS MIL PESOS).**
- **Tasación 3:** Francisco Martín Fernández Arquitecto Corredor Inmobiliario, Titular Mat. Prov. N° 389. Foja 24 del Expte. OP-16/24 del HCD de Trevelin. Cotización de la fracción correspondiente a la cesión obligatoria de Reserva Fiscal por el fraccionamiento del inmueble denominado catastralmente como: Parcela 2, Macizo 24, Sector 3, Circunscripción 1, Ejido 38: (Sup. 1.373,40 m<sup>2</sup>), **\$ 14.312.396,00 (PESOS CATORCE MILLONES TRESCIENTOS DOCE MIL, TRESCIENTOS NOVENTA Y SEIS CON CERO CENTAVOS).**

  
**FABIO DURANDO**  
Secretario Legislativo  
H.C.D. Trevelin - Chubut

  
**CLAUDIA GARITANO**  
Presidenta  
H.C.D. Trevelin - Chubut



HOJA 2/2  
ANEXO II

**TOTAL, A PAGAR EN CONCEPTO DE** pago dinerario equivalente a la fracción correspondiente a la cesión obligatoria de Reserva Fiscal por el fraccionamiento del inmueble denominado catastralmente como: Parcela 2, Macizo 24, Sector 3, Circunscripción 1, Ejido 38: (Sup. 1.373,40 m2), perteneciente a la Sra. CONTRERAS, B. NORMA D.N.I N° 11.354.754 según promedio de las tres (3) tasaciones inmobiliarias \$ **14.870.800 (CATORCE MILLONES OCHOCIENTOS SETENTA MIL OCHOCIENTOS)**, según Ordenanza Municipal vigente N° 2.403/24 el valor del módulo municipal es de \$ 675, por lo que se deberá abonar el valor equivalente **22.031 (VEINTIDÓS MIL CON TREINTA Y UNO) MÓDULOS MUNICIPALES.**



**FABIO DURANDO**  
Secretario Legislativo  
H.C.D. Trevelin - Chubut



**CLAUDIA GARITANO**  
Presidenta  
H.C.D. Trevelin - Chubut



HOJA 1/1  
ANEXO III

**Otorgar Excepción a la Ordenanza Municipal N° 2.118/23 (Plan de Desarrollo Territorial 2.023) en lo que respecta a superficie, lados mínimos y cesión obligatoria de Reserva Fiscal, aceptando el pago dinerario equivalente a la misma – Contreras, Norma**

**Costos administrativos**

a) Honorarios a abonar por las Tasaciones inmobiliarias de la fracción correspondiente a la cesión obligatoria de Reserva Fiscal por el fraccionamiento del inmueble denominado catastralmente como: Parcela 2, Macizo 24, Sector 3, Circunscripción 1, Ejido 38: (Sup. 1.373, 40 m2),

- **Tasación 1:** Marcelo Martínez inmobiliaria y constructora, Marcelo Martínez, Martillero Público y Corredor inmobiliario, Titular Mat. Prov. N° 24 y N° 39 respectivamente. Factura N° 00004117, 26/11/24. Foja 18 del Expte. OP-16/24 del HCD de Trevelin: **\$ 280.000 (DOSCIENTOS OCHENTA MIL PESOS).**

- **Tasación 2:** AM - Estudio Jurídico Inmobiliario, María Migueles, Titular Mat. Prov. N° 37. Factura N° 00000175, 26/11/24, Foja 20 del Expte. OP-16/24 del HCD de Trevelin: **\$ 320.000 (TRESCIENTO VEINTE MIL PESOS).**

- **Tasación 3:** Francisco Martín Fernández Arquitecto Corredor Inmobiliario, Titular Mat. Prov. N° 389. Factura N° 00000014, 29/11/24. Foja 26 del Expte. OP-16/24 del HCD de Trevelin: **\$ 150.000 (CIENTO CINCUENTA MIL PESOS).**

TOTAL, A PAGAR EN CONCEPTO DE GASTOS ADMINISTRATIVOS SURGIDOS DE LOS HONORARIOS PROFESIONALES POR LAS TRES TASACIONES INMOBILIARIAS: **\$ 750.000 (SETECIENTOS CINCUENTA MIL PESOS)**, según Ordenanza Municipal vigente N° 2.403/24 el valor del módulo municipal es de \$ 675, por lo que se deberá abonar en concepto de Gastos Administrativos el **TOTAL DE 1.111 (MIL CIENTO ONCE) MÓDULOS MUNICIPALES.**



**FABIO DURANDO**  
Secretario Legislativo  
H.C.D. Trevelin - Chubut



**CLAUDIA GARITANO**  
Presidenta  
H.C.D. Trevelin - Chubut

POR TANTO: TÉNGASE POR ORDENANZA MUNICIPAL-----

EJECUTIVO MUNICIPAL DE TREVELIN-----



**Dra. María Emilia Perrone**  
Secretaria de Coordinación de  
Gabinete  
MUNICIPALIDAD DE TREVELIN  
CHUBUT



**Sr. Héctor Ricardo Ingram**  
Intendente  
MUNICIPALIDAD DE TREVELIN  
CHUBUT

TREVELIN, JUEVES 12 DE DICIEMBRE DEL AÑO 2.024.....